

PARECER

## Plano de Pormenor dos Atoleiros

---

**ELABORAÇÃO** **Vítor Sequeira**  
**Gestor Regional**

**Gestão Regional de Leiria e Santarém**  
**(CN-LST)**

2017-03-14





## ÍNDICE

	<b>Pág.</b>
<b>1. INTRODUÇÃO .....</b>	<b>3</b>
<b>2. PLANO RODOVIÁRIO NACIONAL (PRN) .....</b>	<b>3</b>
<b>3. INFRAESTRUTURAS FERROVIÁRIAS/SERVIDÕES ADMINISTRATIVAS E RESTRIÇÕES DE UTILIDADE PÚBLICA .....</b>	<b>4</b>
<b>4. COMPONENTE AMBIENTAL .....</b>	<b>4</b>
<b>5. CONCLUSÃO.....</b>	<b>4</b>

## 1. INTRODUÇÃO

À Infraestruturas de Portugal, S.A. (IP, S.A.) foi solicitada presença na Conferência Procedimental que se irá realizar no dia 15 de março, pelas 15:00 nas instalações da CCDR Lisboa e Vale do Tejo.

A presente análise pretende contribuir para a emissão de parecer único por parte da IP, S.A., sobre os documentos apresentados.

## 2. PLANO RODOVIÁRIO NACIONAL (PRN)

### Rede viária na área de incidência do Plano

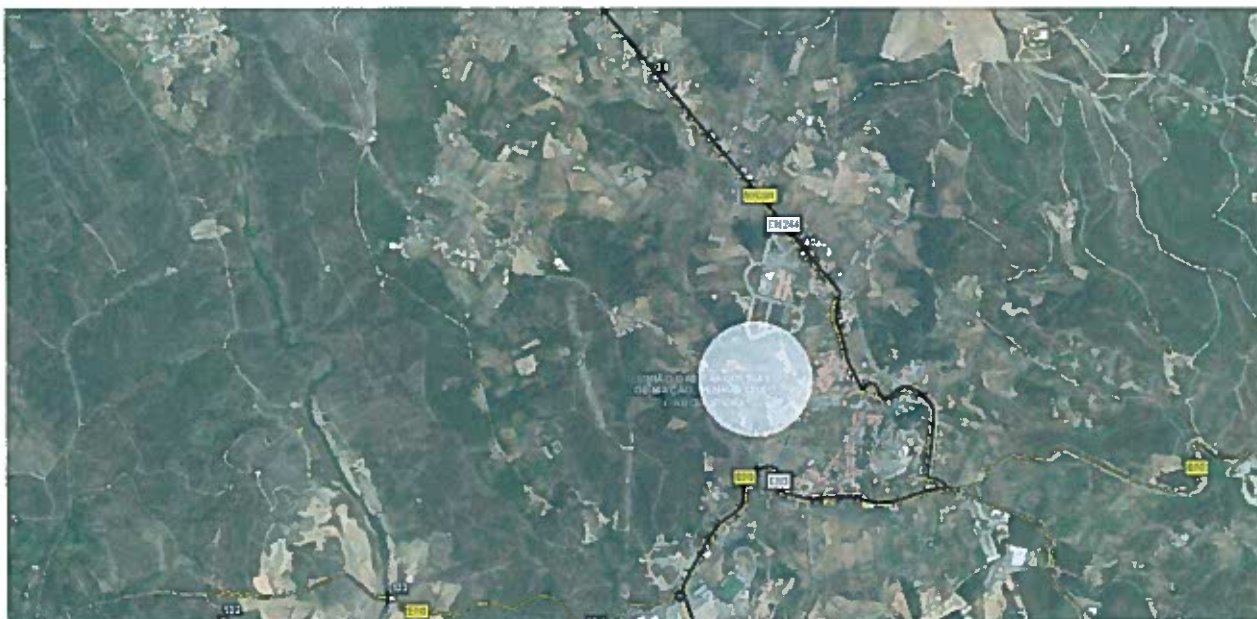

Na área de influência do plano não se verifica a existência de rede rodoviária sob jurisdição da IP, S.A..

### Intervenções na rede viária na área de incidência do Plano

Sob a responsabilidade direta da IP, S.A., informa-se que não se encontram em curso estudos ou projetos de execução (para construção nova) para a área abrangida pelo Plano.

### Protocolos em preparação na área de incidência do Plano

No âmbito da RRR não existem protocolos em preparação, na área do plano, que envolvam



---

transferência de rede para o património municipal.

### **3. INFRAESTRUTURAS FERROVIÁRIAS/SERVIDÕES ADMINISTRATIVAS E RESTRIÇÕES DE UTILIDADE PÚBLICA**

#### **Rede Ferroviária na área de incidência do Plano**

Na área de influência do plano não se verifica a existência de rede ferroviária.

### **4. COMPONENTE AMBIENTAL**

Não se verifica interferências com a rede sob jurisdição da IP, S.A., pelo que nada temos a referir no que respeita à componente ambiental.

### **5. CONCLUSÃO**

Face ao descrito nos pontos anteriores, considera-se que nada há a comentar à proposta ao Plano de Pormenor dos Atoleiros.